

Éolien en mer

Région Hauts-de-France

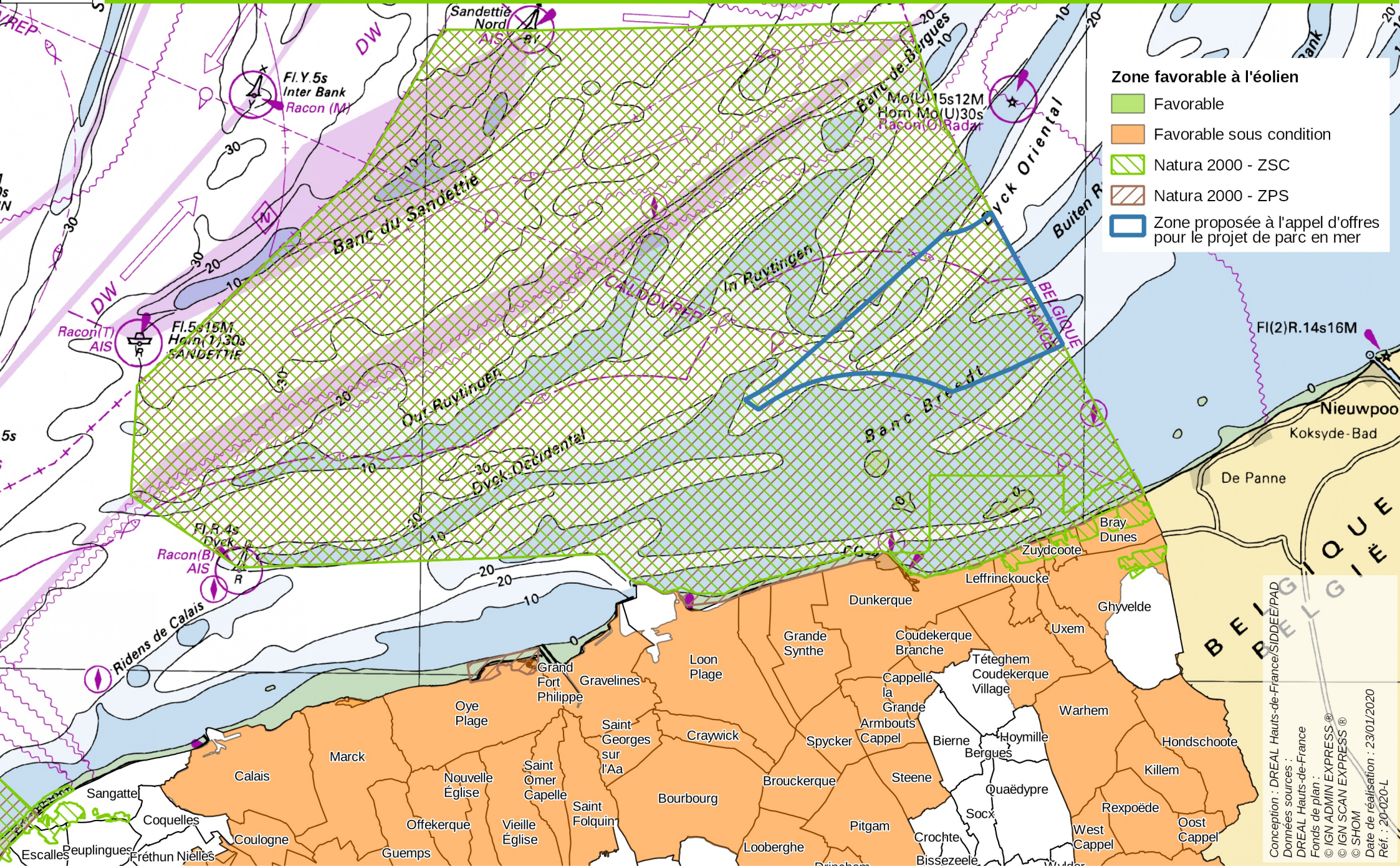

Zone favorable à l'éolien

- Favorable
- Favorable sous condition
- Natura 2000 - ZSC
- Natura 2000 - ZPS
- Zone proposée à l'appel d'offres pour le projet de parc en mer

Conception : DREAL Hauts-de-France/SIDDEE/PAD
 Données sources :
 DREAL Hauts-de-France
 Fonds de plan :
 © IGN ADMIN EXPRESS ®
 © SHOM
 Date de réalisation : 23/01/2020
 Réf. : 20-020-L